aumatt Seniorenzentrum

Organigramm

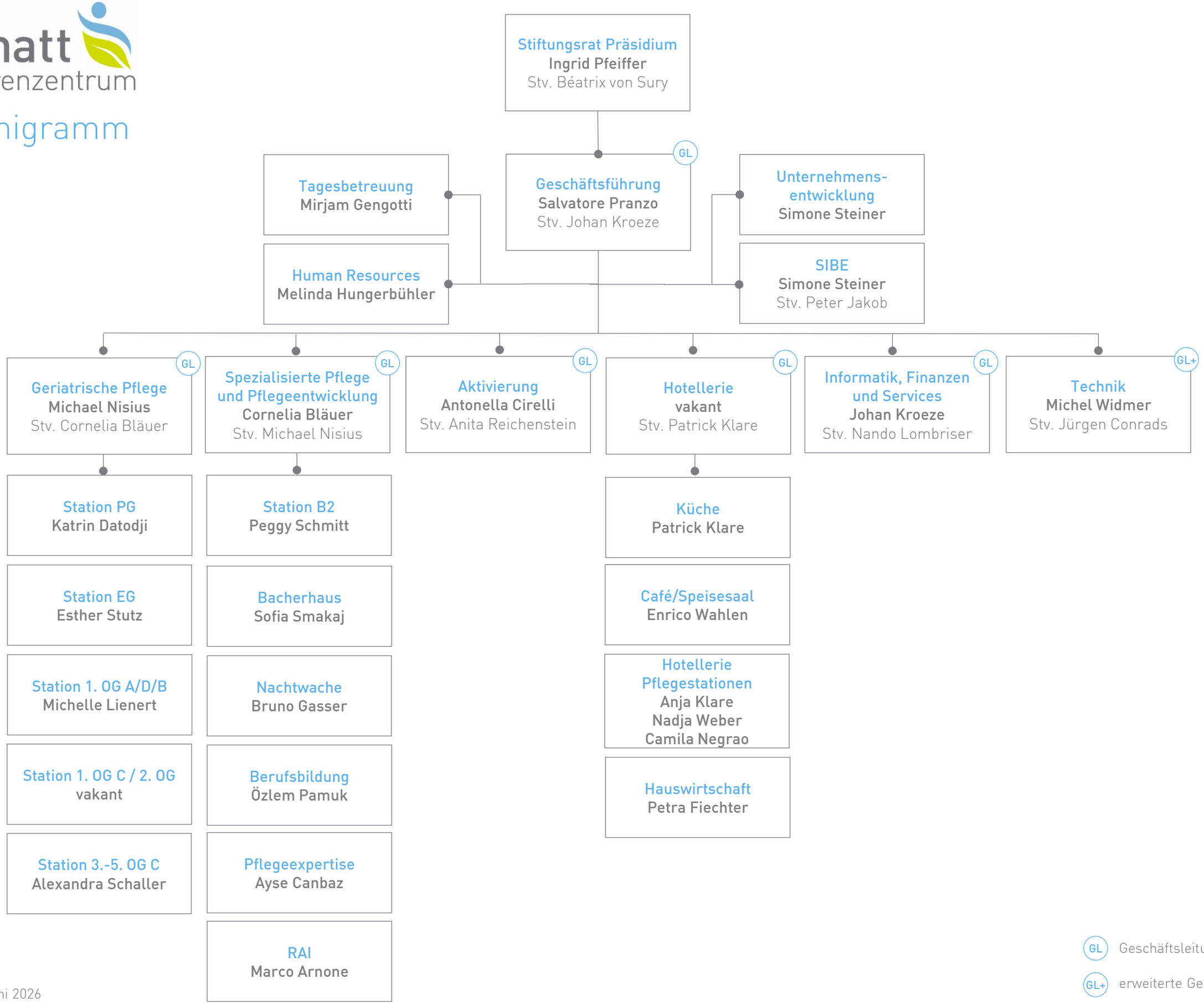

GL Geschäftsleitung

GL+ erweiterte Geschäftsleitung

Stand Juni 2026